

Bajo la presidencia de José María Aznar

Ayer se inauguró la edición de «El Norte de Castilla» en Palencia

Maribel Rodicio. PALENCIA

A partir de hoy, 4 de febrero, el rotativo vallisoletano de alcance regional, «El Norte de Castilla», relizará dos ediciones, una como la que habitualmente viene ofreciéndose y otra con una información más exhaustiva de Palencia, capital y provincia, manteniendo las secciones habituales de región, nacional, internacional, deportes y ocio y cultura, aunque en éstas dos últimas tendrán también una especial incidencia los temas palentinos.

El acto formal de presentación de esta edición palentina del decano de la prensa española, tuvo lugar en los salones del hotel «Husa Castilla Vieja» a las siete y media de la tarde y contó con la presencia del presidente de la Junta de Castilla y León, José María Aznar, el consejero de Presidencia, Juan José Lucas, las primeras autoridades palentinas, procuradores regionales y parlamentarios nacionales, numerosos alcaldes de la provincia y representaciones de la vida social, industrial y cultural. Entre los últimos, todos los directores de medios informativos de Palencia. No es exagerado señalar que el acontecimiento reunió al «todo Palencia», adaptando el término a los supuestos actuales.

Por parte de «El Norte de Castilla», asistieron el presidente del Consejo de Administración, Alejandro Royo-Villanova y Payá; los consejeros Fernando Altés Villanueva y Miguel Delibes; el director, Fernando Altés Bustelo, y el ge-



Aznar, el gobernador civil y el presidente de la Diputación de Palencia, junto a Royo-Villanova. (FOTO J. RUIZ).

rente, Manuel Delibes Setién, además del equipo de redacción palentino que ayer estrenó nuevas instalaciones en la calle Cardenal Almaraz, amplias y bien dotadas y con conexión informática con el ordenador central de Duque de la Victoria.

Un periódico para Palencia

El presidente del Consejo de Administración, Alejandro Royo-Villanova intervino brevemente para manifestar su agradecimiento a los presentes por compartir esta nueva andadura de «El Norte» cuya presencia en Palencia es antigua, porque antiguos son los vínculos que han unido siempre a estas dos provincias y a sus gentes.

«El Norte de Castilla» va vendiéndose más en Palencia, solicitándose más. Ello se ha traducido en una mayor presencia palentina en las páginas de un periódico con concepción

regional. Pero también nos ha hecho comprender que los lectores palentinos requerían una mayor atención por parte de «El Norte» y de ahí este «Norte de Castilla» estrictamente palentino, hecho desde una delegación y con un cuerpo de redacción y corresponsales específicos».

Se refirió a un periódico que desde su nacimiento quiso trascender lo puramente vallisoletano y de ahí ese nombre más amplio, destacando la importancia de la andadura que se inicia. «Que, entre todos, hagan su periódico, «El Norte de Castilla» palentino. Lo pongo en sus manos».

Intervención de Aznar

El presidente de Castilla y León, José María Aznar, valoró la inauguración de la edición palentina de «El Norte de Castilla» como prueba de que una de

las instituciones de mayor prestigio en la región tiene capacidad de expansión. Y explicó que la antigüedad y el prestigio de este periódico le convierten en una institución, en el pleno sentido de la palabra.

Se congratuló por tanto de la capacidad de desarrollo y renovación de una institución cada vez más antigua y cada vez más joven. «Esta es una forma de enfocar el futuro y los retos de Castilla y León y de España».

Se manifestó como acérrimo defensor de la libertad de información e hizo votos para que dentro de ese espíritu de libertad que siempre ha alentado «El Norte de Castilla», oriente la política de expansión de la sociedad castellano-leonesa.

Finalizadas las intervenciones, se sirvió un vino de la tierra, con el que se brindó por el éxito de la nueva andadura de un periódico nacido en 1854.

El profesor Jesús García analizó la geografía de la región

«El concepto de desertización en la actualidad, al aplicarlo a Castilla y León, está mal empleado: no existe, ni por asomo, algún lugar que reúna las características que expresa esta palabra en las tierras de nuestra región». Así se expresó el catedrático de Geografía, Jesús García Fernández, en la tertulia que tuvo en el Colegio Mayor Peñafiel.

Inició su exposición desmontando las falsas teorías que abogan por una unidad geográfica en la región, «en mi opinión lo que caracteriza no es la inifad de clima o paisaje de unas determinadas tierras, sino la variedad que se trata de unificar para conseguir una ayuda mutua entre la ciudad y el campo, entre la montaña y la llanura, entre el interior y el litoral».

Jesús García declaró que «nuestra región no está ni mucho menos perdiendo su riqueza. Bien es cierto que en siglos anteriores se produjo una sangría tanto económica como demográfica; pero las condiciones que reúne todavía están incrementándose».

Aludiendo a los problemas agrarios que hoy tiene planteados la región castellano-leonesa, dijo que «sería posible, y quizás muy útil la utilización de cultivos alternativos a los ya existentes como la remolacha o el trigo. Se podría pensar en otros como la soja, que debería competir con los productos americanos, o el tabaco, que en algunas zonas ya se está cultivando con éxito».

Según Jesús García, «el ingreso en el Mercado Común no tiene por qué repercutir negativamente en nuestra economía agraria ni en la de ningún otro país comunitario».

La Victoria exige que las administraciones adecuentan cuanto antes el Puente Mayor

Valladolid.

La Asociación de Vecinos «Los Comuneros», del barrio de La Victoria, celebró recientemente su asamblea ordinaria, en la que se aprobó por unanimidad la difusión de un comunicado que hace referencia a la situación del Puente Mayor. En este sentido señalan que desde hace mucho tiempo vienen reivindicando mejoras sustanciales en el Puente Mayor, «antaoño se nos decía que debíamos esperar a la reordenación de la Plaza de San Bartolomé y del tráfico del puente».

Asimismo, manifiestan que cuando se decidió dejar el Puente Mayor con una sola dirección, fue con el compromiso de las

diversas administraciones de proceder, de inmediato, a la ampliación de las aceras y a la sustitución de la valla.

«Desde entonces, ha pasado ya bastante más de un año y los vecinos tenemos que acceder al barrio por las mismas estrechas aceras, con los mismos charcos y con la misma valla que es muy peligrosa. Mientras tanto, otros puentes de la ciudad, que se encontraban en mejor situación han sido adecuados sustancialmente».

Finalmente, expresan la urgencia de poner fin a esta situación, exigiendo a todas las administraciones que tienen competencias que den un asolución rápida al puente, con cumplimiento de los compromisos que en su día fueron adquiridos.

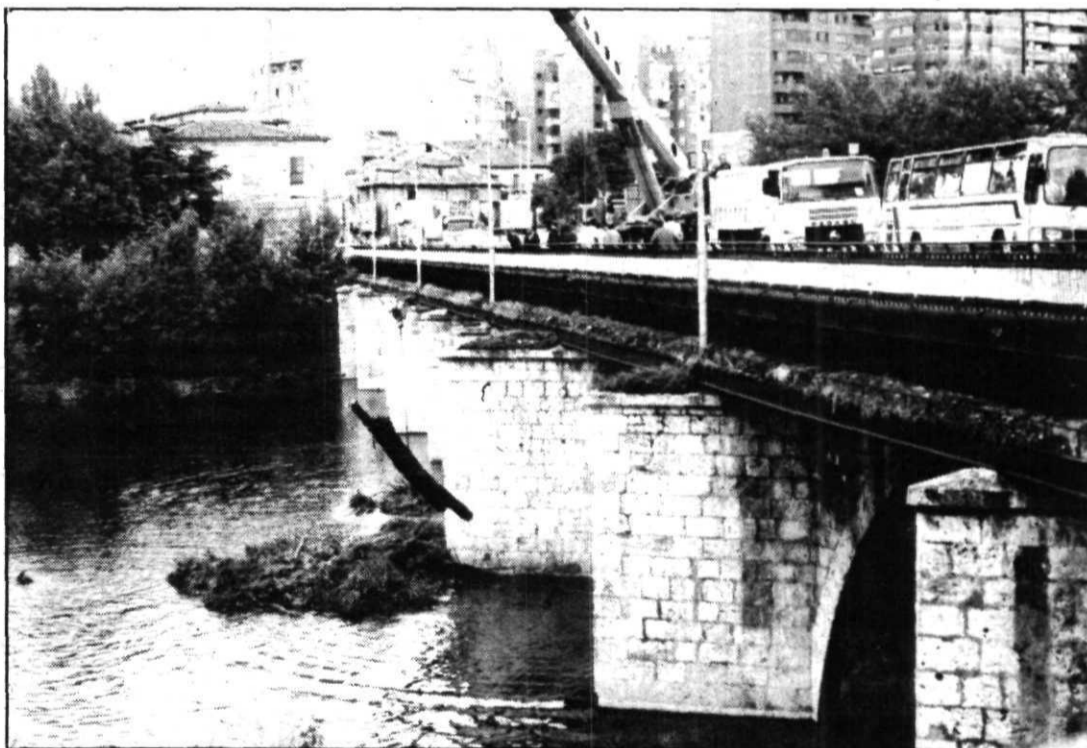

Ampliación de las aceras y sustitución de la valla, principales objetivos.

BOLINCHE
RESTAURANTE

MENU DEL DIA

- 1.º Revuelto de hongos, o cañabacín en salsa.
- 2.º Salmonetes o lenguadina con salsa de almendras.

ENCARNACION 2 (DETRAS DE S. BENITO)



PENSIONES '88

En páginas interiores, hay una información de la Seguridad Social que le interesa.

MAGNIFICA INVERSION - Se vende
LOCAL COMERCIAL

Dos plantas, 260 m.². Muy reformado
Apto cualquier negocio, oficinas, etc.

MEJOR ZONA AVILA

Teléfono (918) 22 09 11