

Zamora

SEGURIDAD | 4 |
El CIS abrirá a principios de 2004 con una plantilla de ocho funcionarios

MUNICIPAL | URBANISMO

El nuevo centro comercial Vista Alegre creará más de 600 puestos de trabajo



Aspecto de las instalaciones del nuevo centro comercial Vista Alegre. J. LUSCALLEJA

El proyecto, que según la promotora será una realidad en noviembre, tiene un presupuesto de doce millones de euros

Los inversores calculan que la superficie atenderá la demanda de 150.000 clientes potenciales de la provincia y la capital

DANIEL VIDAL ZAMORA

La actividad de los operadores del nuevo centro comercial de Zamora, Vista Alegre, generará más de 600 puestos de trabajo directo e indirecto, según los cálculos iniciales de la empresa promotora del proyecto, Ing Real Estate, que prevé que las instalaciones se abrirán al público a lo largo del próximo mes de noviembre. En la ejecución de las obras, «que se encuentran finalizadas en un 80%», ya se han empleado 200 personas y se calcula que esta cifra se incrementa hasta los 300 trabajadores en el mes y medio restante para su inauguración, ya que, según fuentes de la promotora, sólo queda «la ejecución de la parte final del aparcamiento y algunas de las instalaciones generales del interior del centro».

Firmas

En la superficie comercial se instalarán un total de 20 establecimientos. Entre los que han confirmado su implantación están 'Stocker', una tienda de ropa de

La superficie obtendrá unos beneficios anuales de 30 millones de euros

2.700 vehículos que circulan a diario por la N-122 pasarán por las inmediaciones

las denominadas 'factory', que se caracteriza por los importantes descuentos que aplica en las prendas; una tienda de deportes Sprinter, un supermercado de la cadena Aldi y una gran superficie de alimentación del grupo Caprabo que, como indican los promotores, «será el motor de la superficie comercial». Además de estas firmas, también se implantarán en el centro tiendas de bricolaje, de muebles y electrodomésticos. Habrá también cafetería y una gasolinera.

El estudio económico realizado por los responsables del proyecto asegura que cuando el parque comercial Vista Alegre de la capital se ponga en marcha, la superficie será capaz de obtener unos beneficios anuales cercanos a los 30 millones de euros (5.000 millones de pesetas).

Captar la atención

La gran superficie se empezó a construir en febrero de este año en los terrenos del Plan Parcial Benedictinas, en las proximidades del Alto de los Curas. Una ubicación que tiene como principal objetivo captar la atención de los miles de conductores que atraviesan la carretera Nacional-122 en dirección a Zamora o a Valladolid.

En cifras de la promotora que acomete el proyecto, de manos del arquitecto Riva Suárez, la actividad comercial del parque está dirigida a una población aproximada de 150.000 personas, procedentes de varias zonas de la pro-

PASA A LA PÁGINA SIGUIENTE ►►

CANAL LIBROS

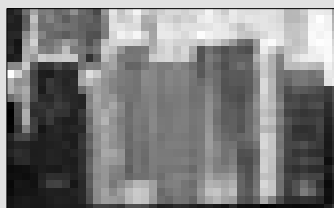

« U LIBRER A NLINE»

Recomendaciones
Libros de la semana
Novedades
portunidades
Los más vendidos
ndice temático y mucho más

El Norte de Castilla.es



.nortecastilla.es, tu sitio más cercano